



# Amtsblatt

der Gemeinde **Wenzenbach**



„Osteria dei Vini“ feiert  
25-jähriges Bestehen in Wenzelbach

# Ausbildung zum/zur Hörakustiker/in (m/w/d)



Wir bieten Dir zum September eine interessante und zukunftssträchtige Ausbildung zum/zur Hörakustiker/in an.

Eine faire Vergütung ist bei uns selbstverständlich:

1. Ausbildungsjahr	920,00 €
2. Ausbildungsjahr	970,00 €
3. Ausbildungsjahr	1020,00 €

Mit uns wirst Du ein absoluter Profi im Bereich der Hörakustik.

Neugierig? Dann ran an die Bewerbung! Wir würden uns freuen, Dich in unserem Team willkommen zu heißen! Für mehr Infos ruf uns doch einfach an, oder wirf einen Blick auf unsere Webseite.

*Bis gleich also!*



**5x**  
IN IHRER  
NÄHE

Kaiser-Heinrich-II.-Str. 7 · Bad Abbach  
Regensburger Str. 41 · Lappersdorf  
Sudetenstraße 26 · Neutraubling  
Lilienthalstraße 8 · Regensburg West  
Schwanenstraße 2 · Cham

[ 09405 ] - 96 98 934  
[ 0941 ] - 46 52 46 51  
[ 09401 ] - 95 39 123  
[ 0941 ] - 85 08 72 27  
[ 09971 ] - 31 07 137

**SCHILLER & GEBERT**  
H Ö R G E R Ä T E

[www.schiller-gebert.de](http://www.schiller-gebert.de) · [info@schiller-gebert.de](mailto:info@schiller-gebert.de)

Folgen Sie uns auch auf...

\* Ausgezeichnete Filiale: Regensburg West

## Schon den richtigen Partner für Heizöl und Kraftstoffe gefunden?



Der  
besondere  
Tropfen



Informieren Sie sich über die gebührenfreie Servicenummer **(0800) 213 0 312** oder bei unserem Verkaufsbüro Regensburg unter **(0941) 798217**



... der besondere Tropfen



## Liebe Wenzenbacherinnen und Wenzenbacher,



langsam läuft die Impfoffensive auch bei uns spürbar an. Gleichwohl gestaltet sich das Verreisen immer noch sehr schwer und so rücken die eigene Heimat und nähere Umgebung zunehmend in den Fokus.

Auch deshalb dürfen wir Ihnen in diesem Amtsblatt einige Radstrecken vorstellen, die die beiden Wenzenbacher Frau Griem und Herr Hahmann für Sie zusammengestellt haben. Weitere Routen finden Sie auf unserer Homepage!

Zur Erholung in heimischen Gefilden bietet sich auch ein Spaziergang entlang unserer Bäche an. Hier tut sich derzeit der Bund Naturschutz als Ideengeber für einige Renaturierungsmaßnahmen hervor. Auch dazu findet sich ein Artikel im Amtsblatt. Und wenn das Fernweh dann zu groß wird, kann man ja jederzeit eine Pizza bestellen.

Dies bietet sich unter anderem bei der Osteria dei Vini an, die im Mai ihr 25-jähriges Bestehen feierte. Dazu durfte ich eine Torte überreichen, die Sie auf unserer Titelseite in Augenschein nehmen können.

Wir hoffen darauf, dass Sie, liebe Wenzenbacherinnen und Wenzenbacher, bei fallenden Inzidenzwerten bald wieder unsere hervorragenden Gastronomiebetriebe in der Gemeinde besuchen und diese damit unterstützen.

Ihr Bürgermeister

A handwritten signature in blue ink that reads "Seb. Koch".

Sebastian Koch

## Bekanntmachung der Genehmigung der 10. Änderung des Flächennutzungs- und Landschaftsplanes

### Vollzug des Baugesetzbuches (BauGB)

### Bekanntmachung der Genehmigung der 10. Änderung des Flächennutzungs- und Landschaftsplanes der Gemeinde Wenzenbach - Erweiterung des Gewerbegebietes „Thanhof“

Der Gemeinderat der Gemeinde Wenzenbach hat in seiner Sitzung vom 16.06.2020 die 10. Änderung des Flächennutzungs- und Landschaftsplanes mit Begründung und Umweltbericht festgestellt.

Lage und Abgrenzung sind aus dem nachfolgenden Plan ersichtlich:

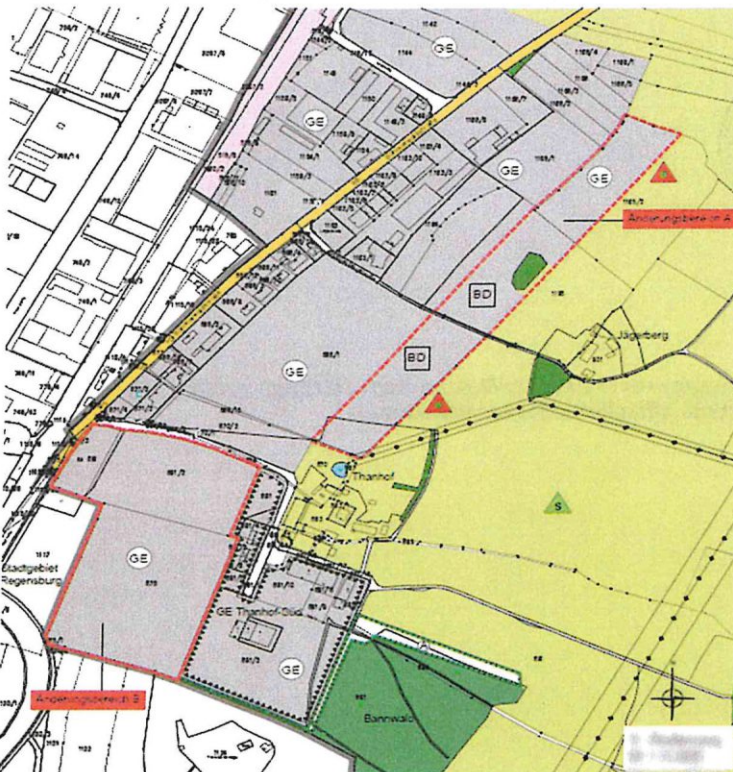

Darstellung ohne Maßstab; Bearbeitung Gemeinde Wenzenbach

Mit Bescheid vom 18.03.2021, Az.: S 41-10. Änd. FNPI Wenzenbach-Me hat das Landratsamt Regensburg die 10. Änderung des Flächennutzungs- und Landschaftsplanes der Gemeinde Wenzenbach für die Erweiterung des Gewerbegebietes „Thanhof“ genehmigt. Die Erteilung der Genehmigung wird hiermit gemäß § 6 Abs. 5 des Baugesetzbuches (BauGB) ortsüblich bekannt gemacht. Mit dieser Bekanntmachung wird die 10. Änderung des Flächennutzungs- und Landschaftsplanes wirksam.

Jedermann kann den Flächennutzungs- und Landschaftsplan, die Begründung sowie die zusammenfassende Erklärung über die Art und Weise, wie die Umweltbelange und die Ergebnisse der Öffentlichkeits- und Behördenbeteiligung in dem Flächennutzungs- und Landschaftsplan berücksichtigt wurden und aus welchen Gründen der Plan nach Abwägung mit den geprüften, in Betracht kommenden anderweitigen Planungsmöglichkeiten gewählt wurde in der Gemeindeverwaltung Wenzenbach, Hauptstraße 40, I. Stock, Nebengebäude, Raum 1.10, 93173 Wenzenbach, einsehen und über deren Inhalt Auskunft verlangen.

Auf die Voraussetzungen für die Geltendmachung der Verletzung von Verfahrens- und Formvorschriften und von Mängeln der Abwägung sowie der Rechtsfolgen des § 215 Abs. 1 BauGB wird hingewiesen.

Unbeachtlich werden demnach

1. eine nach § 214 Abs. 1 Satz 1 Nr. 1 bis 3 BauGB beachtliche Verletzung der dort bezeichneten Verfahrens- und Formvorschriften und
2. eine unter Berücksichtigung des § 214 Abs. 2 BauGB beachtliche Verletzung der Vorschriften über das Verhältnis des Bebauungsplans und des Flächennutzungsplans und
3. nach § 214 Abs. 3 Satz 2 BauGB beachtliche Mängel des Abwägungsvorhangs, wenn sie nicht innerhalb eines Jahres seit Bekanntmachung des Flächennutzungsplans schriftlich gegenüber der Gemeindeenzenbach geltend gemacht worden sind; der Sachverhalt, der die Verletzung oder den Mangel begründen soll, ist darzulegen.

Wenzenbach, den 06.05.2021  
Gemeindeenzenbach



Sebastian Koch  
Erster Bürgermeister



Hinweis:

Die Bekanntmachung ist zusätzlich auf der Homepage der Gemeindeenzenbach unter [www.wenzenbach.de](http://www.wenzenbach.de) einsehbar.  
Die Veröffentlichung im Internet ersetzt nicht die öffentliche Bekanntmachung.

## Gemeindeverwaltung



Gemeindeenzenbach  
Hauptstraße 40  
93173 Wenzenbach

Telefon 09407/309-0  
Telefax 09407/309-160  
[gemeinde.wenzenbach@wenzenbach.de](mailto:gemeinde.wenzenbach@wenzenbach.de)  
[www.wenzenbach.de](http://www.wenzenbach.de)

Erster Bürgermeister: Sebastian Koch

### Öffnungszeiten des Rathauses

Montag	08.00–12.00 Uhr
Dienstag	08.00–12.00 Uhr 15.00–18.00 Uhr
Mittwoch	ganztäglich geschlossen
Donnerstag	08.00–12.00 Uhr 14.00–16.00 Uhr
Freitag	08.00–12.00 Uhr

**Aufgrund der aktuellen Situation muss im Vorfeld mit dem/der jeweiligen Sachbearbeiter/in telefonisch oder per E-Mail ein Termin vereinbart werden.**

### Öffnungszeiten der Bücherei

Montag	09.00–12.00 Uhr
Dienstag	14.00–18.00 Uhr
Donnerstag	09.00–12.00 Uhr 14.00–18.00 Uhr
Freitag	14.00–18.00 Uhr

Bitte beachten Sie die

## Schlussstermine

für die nächste

Ausgabe des Mitteilungsblatts:

Redaktionsschluss:	14.06.2021
Anzeigenschluss:	15.06.2021

**Erscheinungstermin: 25.06.2021**

## IMPRESSUM

**Herausgeber:**  
DTP-Studio DENZL, Inhaber: Achim Denz,  
Regensburger Str. 6, 93164 Laaber,  
Telefon 0941/449644



**Redaktion:** Gemeindeenzenbach (verantw.), Erster Bürgermeister  
Sebastian Koch, Hauptstraße 40, 93173 Wenzenbach, Telefon  
09407/309-0, Telefax 09407/309-160

**Anzeigen:** DTP-Studio DENZL (verantw.), Anschrift s. Herausgeber

**Anzeigenverkauf:** DTP-Studio DENZL, Tel. 0941/44806813,  
[info@das-amtliche.info](mailto:info@das-amtliche.info)

**Auflage und Verteilung:** ca. 4.000 Stück, Verteilung an alle Haushalte  
der Gemeindeenzenbach

**Layout & Satz:** DTP-Studio DENZL, [www.dtpd.com](http://www.dtpd.com)

**Druck:** Kelly Druck, [www.kelly-druck.de](http://www.kelly-druck.de)

Keine Haftung für Druckfehler oder den Inhalt der Anzeigen. Keine  
Rücksendung von unverlangt eingesandten Unterlagen. Jede  
Weiterverwertung des Inhalts bedarf der schriftlichen Zustimmung  
des Herausgebers.

## Entsorgungstermine

**Restmüll:**

Donnerstag, 10.06. / Donnerstag, 24.06.

**Papiertonne:**

P1 = Dienstag, 29.06.

P2 = Mittwoch, 30.06.

**Restmüll:** ganz Wenzenbach

**Papiertonne:**

P1: Wenzenbach und übrige Ortsteile

P2: Grünthal, Irlbach, Fußenberg

### Öffnungszeiten Wertstoffhof

Dienstag	09:00 – 12:00 Uhr
Freitag	14:00 – 18:00 Uhr
Samstag	08:00 – 15:00 Uhr

### Öffnungszeiten Grabenbach

24h geöffnet

### Umweltmobil

Di, 08.06.2021, 14:00 – 14:30 Uhr: Fußenberg,  
Kürner Str., Zufahrt Wasserwerk – NEU!  
Sa, 12.06.2021, 09:00 – 12:00 Uhr: Altenthann,  
Wertstoffhof  
Mi, 16.06.2021, 10:00 – 11:00 Uhr: Lappers-  
dorf, Bauhof  
Mi, 23.06.2021, 08:45 – 09:45 Uhr: Zeitlarn,  
Wertstoffhof

**Vollzug des Baugesetzbuches (BauGB);  
 Bebauungs- und Grünordnungsplan „Roither Berg“; Durchführung eines ergänzenden  
 Verfahrens nach § 214 Abs. 4 BauGB und erneute Offenlage gemäß §§ 13 Abs. 2 Nr. 2 i.V.m. § 3  
 Abs. 2 und § 4a Abs. 2 und 3 BauGB**

Der Gemeinderat Wenzenbach hat am 11.05.2021 in öffentlicher Sitzung den Beschluss gefasst, dass zum Bebauungsplan mit integriertem Grünordnungsplan „Roither Berg“ ein ergänzendes Verfahren nach § 214 Abs. 4 BauGB durchzuführen ist. Der Entwurf des Bebauungs- und Grünordnungsplanes i.d.F. vom 11.05.2021 ist gebilligt worden. Des Weiteren ist beschlossen worden, die Öffentlichkeitsbeteiligung nach § 3 Abs. 2 BauGB und die Beteiligung der Behörden und sonstigen Träger öffentlicher Belange nach § 4 Abs. 2 BauGB durchzuführen.

**Planungsrechtliche Situation**

Das Plangebiet ist umgeben  
 im Norden durch das Grundstück Fl.Nr. 83, Gemarkung Grünthal II  
 im Süden durch das Grundstück Fl.Nr. 98, Gemarkung Grünthal II  
 im Osten durch die Grundstücke Fl.Nrn. 81/1 (Teilfläche), 93 und 97/2, jeweils Gemarkung Grünthal II  
 im Westen durch die Grundstücke Fl.Nrn. 45, 46, 47, 60 und 63, jeweils Gemarkung Grünthal II  
 und umfasst die Grundstücke mit den Fl.Nrn. 68, 69, 69/1 - 69/10, 71, 72, 74 (Teilfläche), 81/1 (Teilfläche) und 82/2, jeweils Gemarkung Grünthal II



Auszug aus Planentwurf; Darstellung ohne Maßstab; Bearbeitung Gemeinde Wenzenbach

**Ziel und Zwecke der Planung**

Absicht der Gemeinde Wenzenbach war es, am nördlichen Ortsrand von Wenzenbach ein neues Baugebiet zur Wohnbebauung auszuweisen.

Nach Inkrafttreten des Bebauungs- und Grünordnungsplanes „Roither Berg“ hat nun der Bayerische Verfassungsgerichtshof in seiner Entscheidung vom 30. November 2020 festgestellt, dass dieser Bebauungs- und Grünordnungsplan mit Art. 103 Abs. 1 i.V.m. Art 3 Abs. 1 Satz 1 BV unvereinbar ist, weil die textlichen und zeichnerischen Festsetzungen zur konkreten Ausgestaltung der Ausgleichs- und Ersatzmaßnahmen auf dem Grundstück Fl. Nr. 253/2 der Gemarkung Wenzenbach widersprüchlich und damit nicht hinreichend bestimmt sind.

Gleichzeitig ist die Gemeinde Wenzenbach verpflichtet worden, eine hinreichend bestimmte Regelung zu den Ausgleichs- und Ersatzmaßnahmen auf dem Grundstück Fl.Nr. 253/2 der Gemarkung Wenzenbach zu treffen.

Um der Verpflichtung des Bayerischen Verfassungsgerichtshofes nachzukommen, ist die ursprüngliche Planzeichnung Nr. 02/134 zu den Ausgleichs- und Ersatzmaßnahmen (Stand: 11.12.2014) in der Fassung vom 04.02.2021 entsprechend ergänzt, angepasst und konkretisiert worden. Die Konkretisierung erfolgt nach dem Planungswillen der Gemeinde Wenzenbach dahingehend, dass speziell auf dieser Ausgleichsfläche die Artenauswahl der zu pflanzenden Großbäume, Obst- und Wildobsthochstämme aufgenommen wurde. Aus der Legende sind zusätzliche Informationen, wie sie die Planzeichenverordnung (PlanVZ) vorschreibt, aufgenommen worden.

Unter Beachtung der Verpflichtung des Bayerischen Verfassungsgerichtshofes und um einen rechtskonformen Bebauungs- und Grünordnungsplan zu erhalten, wird im Rahmen des ergänzenden Verfahrens nach § 214 Abs. 4 BauGB dieses Ziel erreicht werden.

**Beteiligung der Öffentlichkeit**

Der Entwurf des Bebauungs- und Grünordnungsplanes „Roither Berg“ i.d.F. vom 11.05.2021 liegt in der Zeit vom

**07. Juni 2021 bis einschließlich 09. Juli 2021**

im Rathaus der Gemeinde Wenzenbach, Hauptstraße 40, 93173 Wenzenbach, I. Stock, Raum- Nr. 1.10, öffentlich zur Einsichtnahme aus.

An umweltbezogenen Informationen werden mit ausgelegt:

Art der vorhandenen Informationen	Urheber	Thematischer Bezug
8 Stellungnahmen von Behörden und sonstigen Trägern öffentlicher Belange	Landratsamt Regensburg (SG Bauleitplanung), Landratsamt Regensburg (Untere Naturschutzbehörde), Landratsamt Regensburg (L54), Landratsamt Regensburg (Abfallwirtschaft), Landratsamt Regensburg (Tiefbauverwaltung), Landratsamt Regensburg (Wasser- und Bodenschutz), Wasserwirtschaftsamt Regensburg, Amt für Ernährung, Landwirtschaft und Forsten Regensburg	Unterpunkte Planungsanlass, Verkehrsanbindung und Immissionsschutz; Hinweis auf konkurrierende Nutzungsansprüche zu Ausgleichsflächen und Landwirtschaft; Verkehrserschließung, Höhenfestlegung, Aufschüttungen und Abgrabungen, Abfallwirtschaft; Verkehrserschließung Niederschlagswasserbeseitigung, Wasserversorgung, Schmutz- und Niederschlagswasser, Schutz vor wild abfließenden Wasser, Wassersensibler Bereich, Hinweise zum Bereich Landwirtschaft und Forsten
2 Fachgutachten	Blank & Partner mbH, Landschaftsarchitekt, GEO.VER.S.UM, Planungsgemeinschaft Pressler&Geiler	Umweltbericht mit Behandlung der naturschutzrechtlichen Eingriffsregelungen i.d.F vom 04.01.2021 Verkehrs- und Schalltechnische Untersuchung vom 14.01.2014

Die Öffnungszeiten der Gemeindeverwaltung sind:

Montag, Dienstag, Donnerstag, Freitag:

08.00 Uhr bis 12.00 Uhr

Dienstag zusätzlich:

15.00 Uhr bis 18.00 Uhr

Donnerstag zusätzlich:

14.00 Uhr bis 16.00 Uhr

Aufgrund der dienstlich angeordneten Hygiene- und Organisationsmaßnahmen ist während der allgemeinen Öffnungszeiten eine Terminvereinbarung unter Telefonnummer: 09407/309115 oder per E-Mail ([bauamt@wenzenbach.de](mailto:bauamt@wenzenbach.de)) erforderlich.

Während der Auslegungsfrist kann jedermann schriftliche Stellungnahmen zum Entwurf des Bebauungsplanes mit integriertem Grünordnungsplan oder zur Niederschrift bei der Gemeindeverwaltung Wenzenbach vorbringen.

**Es wird darauf hingewiesen, dass gemäß § 4a Abs. 3 Satz 2 BauGB Stellungnahmen nur zu den geänderten oder ergänzten Teilen der Planunterlagen abgegeben werden können.**

Weiterhin wird darauf hingewiesen, dass nicht fristgerecht abgegebene Stellungnahmen bei der Beschlussfassung über den Bauleitplan unberücksichtigt bleiben können und dass ein Antrag nach § 47 der Verwaltungsgerichtsordnung unzulässig ist, soweit mit ihm nur Einwendungen geltend gemacht werden, die vom Antragsteller im Rahmen der Auslegung nicht oder verspätet geltend gemacht wurden, aber hätten geltend gemacht werden können

Ergänzend zur öffentlichen Auslegung im Rathaus kann der Bebauungsplanentwurf auch im Internet unter <https://www.wenzenbach.de> eingesehen werden.

Wenzenbach, den 12.05.2021



Sebastian Koch  
Erster Bürgermeister



# 95. Geburtstag eines Wenzenbacher Urgesteins!



Erich Schmid, ehemaliger 2. Bürgermeister und über Jahrzehnte Gemeinderat sowie Träger der Bürgermedaille in Silber, feierte am 5. Mai seinen 95. Geburtstag. Bürgermeister Koch ließ es sich nicht nehmen, den frischgeimpften Jubilar zu diesem freudigen Anlass einen Besuch abzustatten. Beide waren sich sicher: Der 100. Geburtstag wird dann wieder im größeren Rahmen gefeiert!

## Fachkräfte gesucht?



**= 12.000 Kandidaten  
aus der Region**



Nutzen Sie unsere günstigen Kombinations-Angebote für Ihre Stellenanzeigen und finden Sie Mitarbeiter vor Ort!  
Wir freuen uns auf Ihren Anruf unter **09 41 / 44 80 68 13** oder Ihre E-Mail an **info@das-amtliche.info**

[das-amtliche.info](http://das-amtliche.info)



Nittendorf



Pentling



Wenzenbach

**dtp**  
DTP-STUDIO DENZL



## Die Investition in zukünftige Lebensqualität

Das Fundament Fuß ist der Schlüssel für eine gesunde Körperstatik. Die individuelle, ganzheitliche Einlagenaktivversorgung von Sensoped<sup>®</sup> Statikplus ist eine Investition in die Gelenksgesundheit und damit in Lebensqualität bis ins Alter. Die Firma Seidl Orthopädienschuhtechnik in Regensburg hat sich mit der Entwicklung der hauseigenen Einlagenversorgungsstrategie Sensoped<sup>®</sup> Statikplus bewusst für ein hochwertiges, individuelles, aktives und ganzheitliches Angebot an die Kunden entschieden. Was ist der Unterschied zwischen Sensoped<sup>®</sup> und der weit verbreiteten Standard-Einlagenversorgung? Fußexperte Rainer Rauch: „Die Fundamentfläche Fuß steuert das darüber liegende Gebäude Mensch und damit seine gesamte Körperstatik. Nur eine ausgeglichene Körperstatik im Lot ermöglicht eine gesunde

Bewegung der Gelenke. Für diesen Effekt reicht eine passive Standardeinlage nicht aus.“ Wenn ein gesunder Fuß in die Deformation geht, senkt sich entweder das Fußgewölbe oder der Fuß kippt nach außen ab. Folgen sind X- oder O-Bein, Hüfteindrehungen und damit Gelenkspalt- und Gelenkpositionsveränderungen. Die wiederum sorgen für punktuell erhöhten Druck und Abnutzung. Schmerzen in Knien, Rücken oder Hüften sind ein klares Warnsignal für diese Problematik. Sensoped<sup>®</sup> reguliert nicht nur die Fußfehlstellung, sondern stellt das Fersenbein ins Lot. Die Geradestellung der Achillessehne und das ausgeglichene Lot von der Beinachse zur Hüfte sind der Schlüssel für eine gelenkneutrale, biomechanisch gesunde Bewegung.

### Fairer Preis mit hohem Mehrwert

WAS MACHT DIE ORIGINAL SENSOPED<sup>®</sup>-EINLAGE VON SEIDL ZU EINER PREMIUM-VERSORGUNG, DIE EINFACH ANDERS IST?

- Das physiodynamische Spezialmaterial der Sensoped<sup>®</sup> gleicht die Fußdeformation aus und korrigiert über das Fersenbein die komplette Statik ins gesunde Lot.
- Jede Sensoped<sup>®</sup>-Einlage ist ein individuell auf die Kundenproblematik abgestimmtes Premiumprodukt mit hoher Materialqualität und schützt aktiv die Gelenksgesundheit.
- Besonders beim Sport sind die Gelenke hoher Belastung ausgesetzt. Sensoped<sup>®</sup> kann in jeden Sportschuh eingepasst werden und sichert eine biomechanisch gesunde Gelenkbewegung.

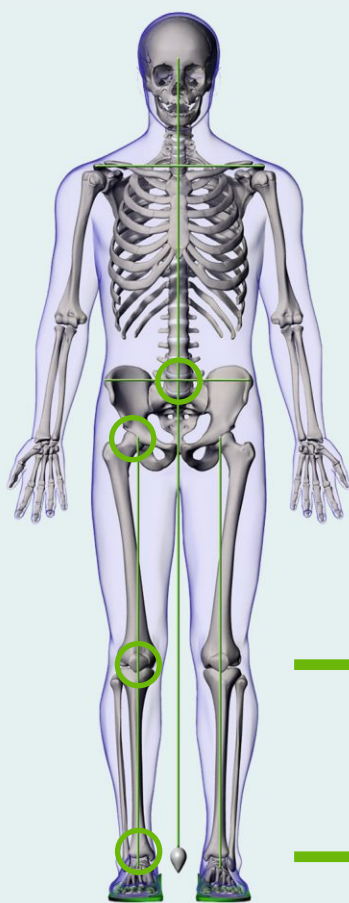

Mit Sensoped<sup>®</sup> Statikregulierung Schwerpunkt und Lot sind ausgeglichen

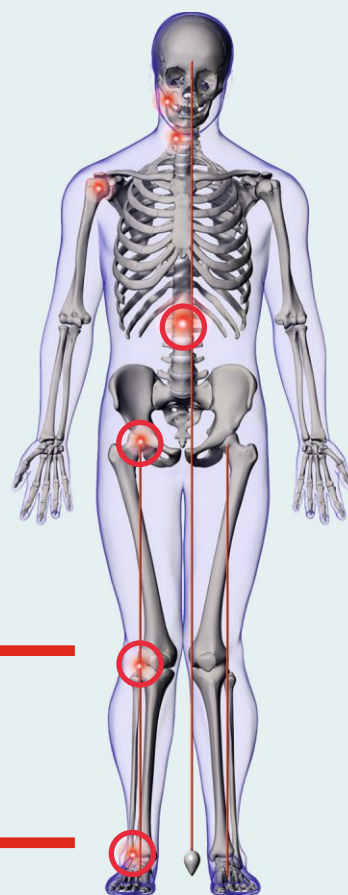
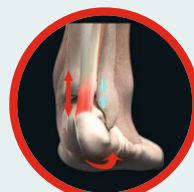

Ohne Sensoped<sup>®</sup> Statikregulierung Schwerpunkt und Lot sind gestört

#### Sensoped<sup>®</sup>-Vorteile auf einen Blick

- Jede Sensoped<sup>®</sup> ist ein Unikat, das auf Basis der Fußdeformität, des Gangbildes und der Statiksituation individuell entwickelt wird.
- Das angenehm weiche physiodynamische Spezialmaterial sorgt für eine gesunde und bequeme Abrollbewegung.
- Bleibt auch ultradünn in eleganten Schuhen enorm rückstellfähig.
- Die Dämpfungswirkung schont Gelenke zusätzlich.

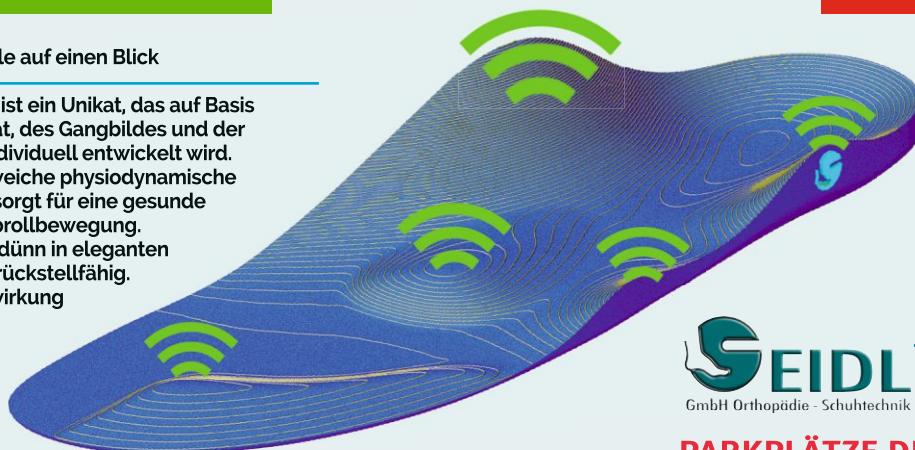

Nutzen Sie bei Ihrer nächsten Einlagen-Versorgung die Sensoped<sup>®</sup> für Ihren individuellen Weg zur Schmerzfreiheit!



Kommen Sie zum nächstmöglichen Zeitpunkt in unser Team als

## Leitung des Bauamtes (m/w/d)

(Vollzeit).

### Ihr Aufgabengebiet umfasst schwerpunktmäßig:

- Fachliche, organisatorische und disziplinarische Leitung des Sachgebietes
- Mitwirkung im Bauleitplanungsverfahren samt Gestaltung städtebaulicher Verträge
- Bauberatung sowie Behandlung von Bauanträgen
- Überwachung des Wasser-, Naturschutz- und Umweltschutzrechts
- Organisation des Sitzungsdienstes einschließlich Vorbereitungs- und Vollzugsangelegenheiten für den Bauausschuss und Gemeinderat (im Rahmen des Bauleitplanungsverfahrens)
- Stellvertretende Leitung des Fachbereiches Hauptverwaltung und Bauen

### Ihr Profil:

- Befähigung für die dritte Qualifikationsebene der Fachlaufbahn Verwaltung und Finanzen, fachlicher Schwerpunkt nichttechnischer Verwaltungsdienst (Diplom-Verwaltungswirt/-in (m/w/d)), **oder**
- erfolgreicher Abschluss der Fachprüfung II für Verwaltungsangestellte (Angestelltenlehrgang II / Beschäftigtenlehrgang II)
- einschlägige und praktische Erfahrung in der Bauverwaltung wünschenswert
- Bereitschaft zur Erbringung der Arbeitsleistung auch außerhalb der Regelarbeitszeit (z. B. Teilnahme an Sitzungen)
- Gute EDV-Kenntnisse, insbesondere sicherer Umgang mit den gängigen MS-Office Programmen – GIS-Vorkenntnisse von Vorteil
- Fahrerlaubnis Klasse B
- Verhandlungsgeschick, Verantwortungsbewusstsein sowie selbstständiges, eigenverantwortliches und strukturiertes Arbeiten
- freundliches, kompetentes und sicheres Auftreten
- Führungsqualität, Teamfähigkeit und soziale Kompetenz

### Wir bieten:

- ein interessantes, abwechslungsreiches und verantwortungsvolles Arbeitsgebiet mit gleitender Arbeitszeit und einem engagierten und kollegialen Team
- eine leistungsgerechte Bezahlung entsprechend Qualifikation und Berufserfahrung, eine Jahressonderzahlung sowie vermögenswirksame Leistungen nach TVöD bzw. BayBesG
- bedarfsgerechte Fortbildungsmöglichkeiten

Ihre vollständige und aussagekräftige schriftliche Bewerbung, mit Angabe Ihrer Verfügbarkeit, senden Sie bitte bis spätestens **21. Juni 2021** an die **Gemeinde Wenzelbach, Herrn Leistner, Hauptstraße 40, 93173 Wenzelbach** oder per E-Mail an **personal@wenzelbach.de**. Für Rückfragen steht Ihnen Herr Leistner unter der Telefonnummer 09407/309-114 gerne zur Verfügung.

Bitte reichen Sie die Bewerbungsunterlagen nur in Kopie ein, da diese nach Abschluss des Auswahlverfahrens nicht zurückgeschickt werden können. Sie werden unter Berücksichtigung datenschutzrechtlicher Bestimmungen vernichtet.

Ihre personenbezogenen Daten erhalten im Bewerbungsverfahren:

- die Personal- sowie die zuständige Fachabteilung zur Vorbereitung und Durchführung der Vor- und Endauswahlentscheidung
- der Personalrat zur Wahrung seiner Beteiligungsrechte nach dem BayPVG
- der Haupt- und Finanzausschuss zur endgültigen Entscheidung über die Einstellung.



Kommen Sie zum nächstmöglichen Zeitpunkt in unser Team als

## **Abteilungsleitung Hochbau (m/w/d)**

(Vollzeit).

**Ihr Aufgabengebiet umfasst vorwiegend die gesamtheitliche Betreuung von Hochbauprojekten. Das bedeutet:**

- Überwachung, Vergabe und Abrechnung der Baumaßnahmen
- Vorbereitung, Prüfung, Erstellung und Abrechnung von Architekten- und Ingenieurverträgen
- Übernahme der Bauherrenfunktion
- Planung und Ausschreibung kleinerer Baumaßnahmen in eigener Zuständigkeit
- fachbezogene Teilnahme an Sitzungen (auch außerhalb der Regelarbeitszeit)
- Personalführung im Bereich der Hochbauabteilung

**Ihr Profil:**

- erfolgreich abgeschlossenes Studium des Bauingenieurwesens (Dipl.-Ing. (FH) / Bachelor) - Fachrichtung Hochbau, erfolgreicher Abschluss als staatl. geprüfter Bautechniker (m/w/d) mit Schwerpunkt Hochbau oder eine vergleichbare Qualifikation mit einschlägiger Berufserfahrung in der Leitung von Hochbauprojekten
- Erfahrung in der Termin- und Kostensteuerung
- Kenntnisse in den einschlägigen Vergabe- und Vertragsregelwerken (VOB, HOAI, VOL, VgV)
- Kenntnisse der für die Tätigkeit maßgeblichen Normen, Regeln und Richtlinien (DIN-Normen etc.)
- gute EDV-Kenntnisse, insbesondere sicherer Umgang mit den gängigen MS-Office-Programmen
- Kenntnisse von CAD- und GIS-Anwendungen wünschenswert
- Fahrerlaubnis Klasse B
- Verantwortungsbewusstsein, selbstständiges und strukturiertes Arbeiten
- freundliches, kompetentes und sicheres Auftreten
- Verhandlungsgeschick gegenüber Baufirmen und Ingenieurbüros
- Teamfähigkeit und soziale Kompetenz

**Wir bieten Ihnen:**

- einen unbefristeten Arbeitsvertrag
- ein interessantes, abwechslungsreiches und verantwortungsvolles Arbeitsgebiet mit gleitender Arbeitszeit sowie ein engagiertes und kollegiales Team
- eine leistungsgerechte Bezahlung entsprechend Qualifikation und Berufserfahrung, eine Jahressonderzahlung sowie vermögenswirksame Leistungen nach TVöD
- bedarfsgerechte Fortbildungsmöglichkeiten
- eine betriebliche Altersvorsorge

Ihre vollständige und aussagekräftige schriftliche Bewerbung, mit Angabe Ihrer Verfügbarkeit, senden Sie bitte bis spätestens **21. Juni 2021** an die **Gemeinde Wenzenbach, Herrn Leistner, Hauptstraße 40, 93173 Wenzenbach** oder per E-Mail an **personal@wenzenbach.de**. Für Rückfragen steht Ihnen Herr Leistner unter der Telefonnummer 09407/309-114 gerne zur Verfügung.

Bitte reichen Sie die Bewerbungsunterlagen nur in Kopie ein, da diese nach Abschluss des Auswahlverfahrens nicht zurückgeschickt werden können. Sie werden unter Berücksichtigung datenschutzrechtlicher Bestimmungen vernichtet.

Ihre personenbezogenen Daten erhalten im Bewerbungsverfahren:

- die Personal- sowie die zuständige Fachabteilung zur Vorbereitung und Durchführung der Vor- und Endauswahlentscheidung
- der Personalrat zur Wahrung seiner Beteiligungsrechte nach dem BayPVG
- der Haupt- und Finanzausschuss zur endgültigen Entscheidung über die Einstellung.



# Radtouren



Corona hat uns gewiss viel Ärger beschert, aber eine erfreuliche Entwicklung ist durchaus zu erkennen: Die Menschen erkunden wieder mehr ihre eigene Heimat!

Man muss nicht immer um die Welt fliegen, um etwas zu erleben oder schöne Orte zu sehen. Das Schöne liegt oft sehr nah und kann beispielsweise mit dem Rad erkundet werden. Dies gilt umso mehr, seitdem es E-Bikes gibt, die auch weniger durchtrainierten Wenzenbacherinnen und Wenzenbachern die Möglichkeiten eines größeren Aktionsradius eröffnen. So können nun auch die abwechslungsreiche, hügelige Umgebung von Regensburg sowie Orte und Landschaften im Vorwald, im Bayerischen- und Oberpfälzer Wald entdeckt werden und das eben auch abseits von Flusstälern.

Wenn man direkt von Wenzenbach oder Bernhardswald aus fahren will, gibt es eine große Zahl von geteerten Wegen, die man das ganze Jahr über befahren kann, die wenig Autoverkehr haben und die man auf immer neue Art miteinander kombinieren kann, je nachdem wie weit man fahren kann (Akkustärke) oder will.

In den folgenden Amtsblättern wollen wir Touren präsentieren, die als Anregung dazu dienen, nicht immer nur den Falkensteiner Radweg zu benutzen, sondern auch andere Wege auszuprobieren.

Was die Touren mit Autoanfahrt betrifft, so liegen die meisten Ausgangspunkte im Osten von Wenzenbach, sind leicht zu erreichen und ermöglichen es, in ganz neue Gegenden mit oft

wunderschönen Ausblicken in die Ferne zu gelangen. Die Höhenprofile zeigen, wie stark die Anstiege und wie steil die Abfahrten sind. Für Sportler sind die Strecken auch mit Rennrädern zu befahren, mit Ausnahme der Radwege in den Flusstälern, die oft nicht geteert sind.

Bedanken möchten wir uns bei Gisela Griem und Jürgen Hahmann aus Wenzenbach, die diese tollen Steckenempfehlungen zusammengestellt haben. Die Strecken sind durch sie sowohl beschrieben und mit Übersichtskarten versehen worden und stehen auch als PDF-Datei auf unserer Homepage unter <https://www.wenzenbach.de/freizeit-und-kultur/radtouren-pdf-dateien/> bereit.

FOTO: GRIEM/HAHMANN

## A4. Rundtour über Brennberg ins Donautal

Anfahrt nach Altenthann; parken auf dem Parkplatz am Ortseingang links.

Auf die Straße nach Forstmühle links einbiegen, kurz nach der Abzweigung nach Süßenbach die Straße nach rechts verlassen und einem Wanderweg folgen bis es rechts geht nach Himmelmühle. In Hechtfeld links abbiegen und dem Weg folgen bis es rechts nach Brennberg geht und wir auf die Reimarstraße stoßen. Ihr folgen wir rechts in Richtung Wörth vorbei an der Fahnmühle und an Zumhof. Wir überqueren die Hauptstraße und folgen dem R 1 nach Aumbach und rechts nach Hintergrub. Dann fahren wir die Hauptstraße rechts zurück bis wir links die Abzweigung sehen nach Rupertsbühl. Wir erreichen Dietersweg und wieder den R 1, dem wir steil abwärts ins Höllbachtal folgen und weiter nach Wiesent und im Ort rechts nach Ettersdorf. In Kruckenberg biegen wir links ab und erreichen den

Donauradweg. Wir folgen ihm bis wir rechts die Straße nach Sulzbach bzw. nach Unterlichtenwald erreichen, auf die wir aufbiegen. Wer einen schlechten Wegbelag nicht scheut kann in Unterlichtenwald rechts auf den Wanderweg

abbiegen und ihm folgen bis man links auf einen Parkplatz und die Straße trifft, die zur Hauptstraße führt. Sie bringt uns bei der Linksabzweigung zurück zum Parkplatz in Altenthann.

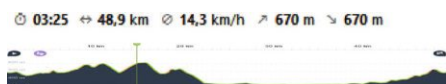

# 1. Rund um den Jugenberg

Start: Sportplatz Wenzenbach

Auf dem Radweg bis Bernhardswald (Abzweig Wiesmühl), dann links einbiegen in Richtung Kürn. Der Straße bergauf folgen bis zum Abzweig rechts nach Pettenreuth. Nach der Kirche links abbiegen nach Seibersdorf. Bei der T-Kreuzung rechts abbiegen und der Straße folgen bis zum Abzweig links nach Karlstein. Vorher rechts ein Blick auf Teile des Bayerischen Waldes, z.B. den Hohen Bogen. Wir erblicken links Kirchberg und erreichen Danersdorf, wo wir rechts abbiegen nach Grafenwinn. Bevor wir in den Wald einbiegen in Richtung Hof, haben wir den besten Blick auf den Hohen Bogen. Dann geht es abwärts ins Regental.

Links erscheint Schloss Stefling mitten im Grünen, dann geht es steil abwärts, vorbei an der romanischen Kirche von Hof a.R. und auf den Regental Radweg in Richtung Nittenau. Kurz vor dem Ort biegen wir rechts ab in Richtung Kaaghof. Es geht den Berg hinauf bis kurz vor dem Hof. Dann kommen wir links nach Straßhof. Auf dieser Strecke blicken wir links ins Regental mit Nittenau und dem Bayerischen Wald am Horizont. Wir bleiben auf der Straße bis wir auf die Verbindungsstraße Nittenau-St. Martin stoßen und biegen rechts und gleich wieder links nach Höflarn ab. Wir folgen der Straße und biegen ca. 300m nach dem Schild „Schwarzenberg“ (rechts) links in den Wald ab. Bei der nächsten T Kreuzung halten wir uns rechts, unterqueren die Schnellstraße (B16) und gelangen nach Wulkersdorf. Beim Gutshof biegen wir nach rechts ab und folgen dem Straßenverlauf nach Lambertsneukirchen, wo wir bei der Kirche links abbiegen und auf den Falkensteiner Radweg stoßen. Er bringt uns zurück nach Wenzenbach. Alternativ können wir auch über Hackenberg und Samberg in Hauzendorf auf den Radweg stoßen. Insgesamt eine Tour auf geteerten kleinen Straßen, durch hügelige Gegend mit schönen Ausblicken.



Weitere Details im Internet unter [www.wenzenbach.de/freizeit-und-kultur/radtouren-pdf-dateien](http://www.wenzenbach.de/freizeit-und-kultur/radtouren-pdf-dateien)

## Online-Ausgabe

Die aktuelle Ausgabe zum Download oder Durchblättern finden Sie online unter [www.wenzenbach-aktuell.de](http://www.wenzenbach-aktuell.de)



ANZEIGE

# Die Johanniter – Immer für Sie da!



**Aus Liebe zum Leben:** in unseren **Kindertagesstätten**, durch **Ausbildung in Erster Hilfe**, mit **Fahr- und Sanitätsdiensten**, in der **häuslichen Pflege**, mit unserer **Rettungshundestaffel**, den **Hunden im Therapieeinsatz**, im **Bevölkerungsschutz und Rettungsdienst**, mit dem **Kriseninterventionsteam**, dank **Hausnotruf** und **Menüservice** und in unserem **Johannes-Hospiz**.

**Servicetelefon: 0941 46467-130**

ostbayern@johanniter.de  
www.johanniter.de/ostbayern  
www.facebook.com/JUHBayern



**JOHANNITER**  
Aus Liebe zum Leben



## 5. Über Karlstein ins Regental und über Hof zurück

Start: Sportplatz Wenzenbach

Auf dem Radweg bis Bernhardswald (Abzweig Wiesmühl), dann links einbiegen in Richtung Kürn und nach ca. 2 km rechts in Richtung Apprant und weiter bis zur Pettenreuther Kirche fahren. Links abbiegen, bis Seibersdorf, dann rechts und der Straße folgen bis zum Abzweig links nach Karlstein. In Danersdorf der Straße nach links folgen, vorbei an Kirchberg, mit schönem Blick zum Teil steil abwärts ins Regental nach Karlstein. Die Hauptstraße überqueren und rechts abbiegen ins Zentrum von Ramspau. Jetzt geradeaus dem Radweg folgen und bei Hirschling den Regen überqueren und links auf dem Regental Radweg vorbei an Marienthal bis zum Ortsende von Stefling fahren. Rechts abbiegen, dann links durch die Siedlung nach Hof am Regen fahren. Rechts abbiegen in Richtung Gunt. Jetzt beginnt ein Anstieg, aber die Ausblicke z.B. auf Stefling und später auf den Hohen Bogen lohnen die Mühe. Nach Grafenwinn kommen wir wieder auf die Straße in Danersdorf, die nach Seibersdorf führt. Wir biegen aber links ab nach Mauth (Abfahrt!) und rechts nach Plitting (leichter Anstieg). Wir überqueren die B 16 n und biegen rechts nach Lambertsneukirchen ab, dann bei der Kirche links und kommen auf den Radweg, der uns nach Wenzenbach zurückführt.

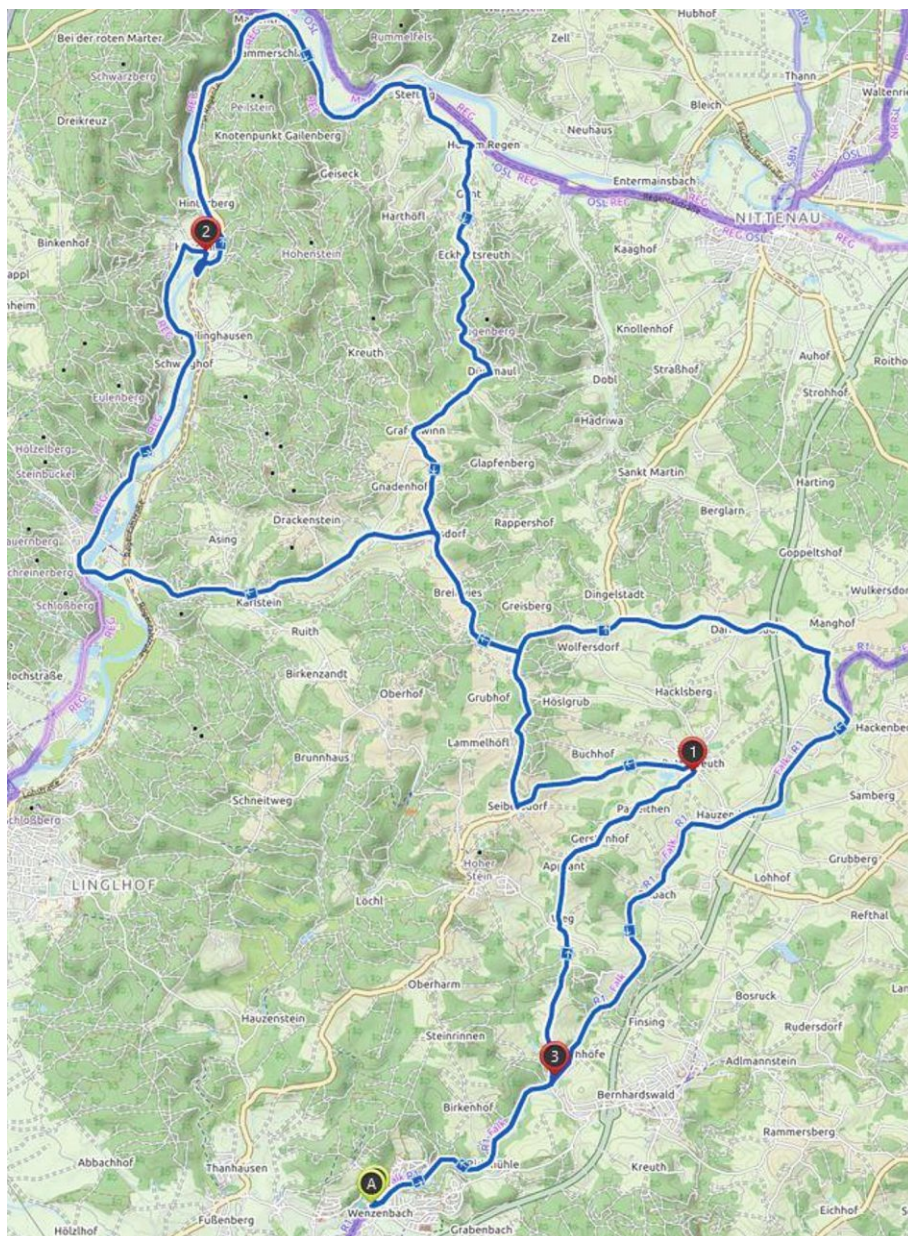

Weitere Details im Internet unter  
[www.wenzenbach.de/freizeit-und-kultur/radtouren-pdf-dateien](http://www.wenzenbach.de/freizeit-und-kultur/radtouren-pdf-dateien)



ANZEIGE



### STEFAN JOB

PHYSIOTHERAPIE SPORT UND GESUNDHEITSPRAXIS

**Gesundheitsberatung Coaching Yoga**  
**Pilates Krankenkassenkurse**  
**Funktionelles Training TRX-Schlingentraining**  
**Rücken- und Faszientraining**  
**Präventionstraining Personaltraining**  
**Nordic-Walking Autogenes Training**  
**Ernährungsberatung**  
**Wellnessmassagen**

**Stefan Job**  
 Physiotherapie,  
 Sport und Gesundheit GmbH  
 Hauptstraße 22 • 93173 Wenzenbach  
 Tel.: 09407-9589177 • E-Mail: info@stefan-job.com  
 www.stefan-job.com



## 6. Rundtour über Schergendorf

Start: Sportplatz Wenzenbach

Auf dem Radweg bis Bernhardswald (Abzweig Wiesmühl). Rechts abbiegen, der Bahnhofstraße folgen und dann nach links auf die Lehmgasse einbiegen. Wir folgen Arberstraße, Mittelweg, Bayerwaldstraße, bis wir am Einkaufszentrum die R6 überqueren und der Straße Ebenpaint bis zur Altenthanner Straße folgen. Links abbiegen in Richtung Adlmannstein/ Altenthann bis zum Ortseingang Altenthann der Straße folgen. Hinter Altenthann rechts in Richtung Pfaffenfang und dann geradeaus (Süssenbach) und abwärts vorbei an Treitersberg bis zur Landstraße fahren. Rechts abbiegen und nach ca 500m links nach Fraunhofen. Die kleine Straße überqueren, rechts am Bauernhof vorbei und links abwärtsfahren. Dann rechts auf die Straße nach Brennbach aufbiegen. Ihr folgen wir bis zur Hauptstraße, die wir überqueren und rechts auf den Radweg abbiegen. In Schwaig biegen wir links ab auf die Abfahrt zur Dosmühle. Am Ende des Tals folgen wir den P Schildern auf den steilen Anstieg und gelangen nach weiten Ausblicken auf die Straße nach Postfelden, in die wir links abbiegen. Wir folgen ihr bis zum Falkensteiner Radweg, auf den wir nach rechts aufbiegen und von dem wir bei der ersten Gelegenheit links nach Schergendorf

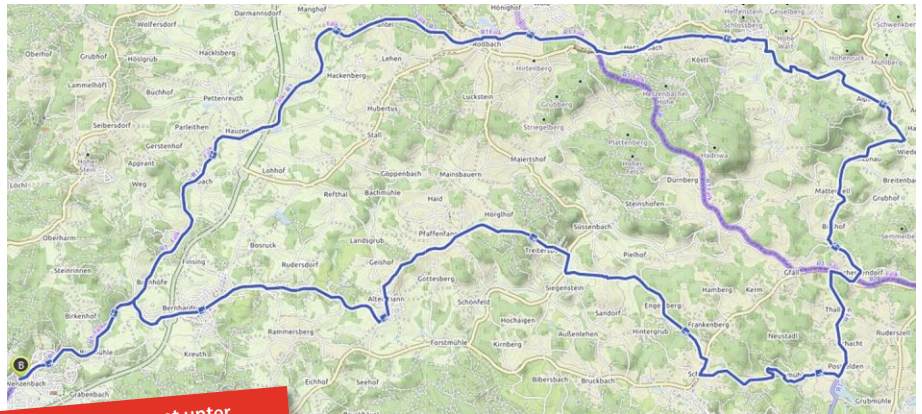

Weitere Details im Internet unter [www.wenzenbach.de/freizeit-und-kultur/radtouren-pdf-dateien](http://www.wenzenbach.de/freizeit-und-kultur/radtouren-pdf-dateien)

abbiegen. Im

Ort links fah-

ren. Von hier aus haben wir verschiedene Möglichkeiten, um auf kleinen verkehrsarmen Wegen die reizvolle Gegend zu erkunden. Am schönsten finden wir die Strecke, bei der wir rechts nach Bielhof abbiegen und dann dem Radweg 26 folgen bis Aichhof. In der Ferne können wir die Kirche von Marienstein sehen. Wir biegen links ab nach Antersdorf, und wieder links zwischen dem Geflügelhof hindurch, vorbei an dem Weiher gleich wieder links und fahren den Hügel hinauf nach Woppmannsberg. Bei dem T biegen wir links ab und gleich danach wieder rechts steil abwärts nach

03:07 57,7 km 18,5 km/h 850 m 840 m



Zell. An der Kirche vorbei fahren wir zum Ortsende, wo wir bei der neuen Siedlung links nach Tannhöfl einbiegen und in der Linkskurve der Straße geradeaus folgen bis wir nach Hatzelsberg kommen. Bevor wir zur alten B16 kommen, haben wir zurückblickend einen Ausblick auf den Bayerischen Wald. Wir stoßen dann auf den Radweg an der alten B16, der uns über Hetzenbach auf den Radweg bei Hirschenbühl und zurück nach Wenzenbach führt.

ANZEIGE

# HIGHSPEED FÜR GANZ OSTBAYERN!



Internet



Telefon



TV

## JETZT BESTELLEN!

NEU:  
Nur-Internet-  
Tarif!

Dauerhaft faire  
und günstige Preise!

[www.glasfaser-ostbayern.de/sparen](http://www.glasfaser-ostbayern.de/sparen)

**glasfaser**  
ostbayern

# Pfingstferienprogramm der Gemeinde Wenzenbach

Liebe Eltern, liebe Kinder und Jugendliche,  
Auf Grund der Coronapandemie fällt das Pfingstferienprogramm leider sehr klein aus. Ob dieses stattfinden kann ist von der 7-Tage Inzidenz abhängig. Sollte diese unter 100 Neuinfektionen pro 100.000 Einwohner sein, kann das Programm stattfinden. Ansonsten muss es leider ersatzlos ausfallen

**Montag: 31.05.2021**

**Schatzsuche** (bereits ausgebucht)

**Dienstag 01.06.2021**

**Schatzsuche** (noch Restplätze)

Wir machen uns auf die Suche nach einem vergrabenen Schatz. Um ihn zu finden müsst ihr verschiedene Rätsel und Aufgaben lösen.

- ▶ Wann: 08.00 Uhr bis 15.00 Uhr
- ▶ Wo: Treffpunkt/Ende im Jugendtreff
- ▶ Kosten: 5 Euro (Bezahlung vor Ort)
- ▶ Wer: Kinder ab 7 Jahren max. 7 TeilnehmerInnen
- ▶ Verpflegung: selbst mitnehmen
- ▶ Was: je nach Witterung wetterfeste Kleidung
- ▶ Anmeldung: christian.mueller@wenzelbach.de oder 0152 24082090

**Mittwoch 02.06.2021**

**Wir fahren in den Bayernpark**  
(ausgebucht)

**Freitag 04.06.2021**

**Kanutour auf der Naab ab Kallmünz**  
(ausgebucht)

**Sommerferien**

Leider hat sich das Landratsamt in Absprache mit den Betreuern dazu entschieden, die für die Woche vom 30.08 bis 03.09.21 geplanten 4 Tagesfahrten abzusagen. Die Gemeinde wird in den Sommerferien ein Ersatzprogramm anbieten. Die Aktionen werden vom 23.08 bis 13.09 stattfinden. Die Ausschreibung erfolgt wahrscheinlich im nächsten Gemeindeblatt.

**Mitmachzirkus SPECTACULUM kommt in den Sommerferien nach Wenzenbach**

Was gibt es Schöneres, als in einem Zirkus in die Rolle eines Clowns, Akrobaten oder einer Hula-Hoop Prinzessin zu schlüpfen? Oder als Raubtier durch die Manege zu schleichen und als Magier oder Jongleur unglaubliche Kunststücke zu zeigen?

Der Mitmachzirkus SPECTACULUM schlägt im Rahmen des Ferienprogrammes seine

Zelte in Wenzenbach auf. Dort werden Zirkuskünste mit viel Spaß und unter professioneller Anleitung erlernt. Die Gesamtleitung hat der bekannte Profi-Clown, Zirkus- und Theaterpädagoge Stephan Zenger, der mit seinem Team über zwei Jahrzehnte pädagogische Erfahrung mitbringt. Das einwöchige Zirkusprojekt wird unter besonderen Hygienebedingungen und dem Infektionsschutzgesetz durchgeführt werden. Alle Requisiten werden gestellt. Hereinspaziert und viel Vergnügen!

- ▶ Wo? Turnhalle der Grundschule Wenzenbach
- ▶ Wann? 09.-13.08.2021 von 10 bis 15 Uhr
- ▶ Teilnehmer? Kinder von 7 bis 13 Jahre (max. 20 Kinder)
- ▶ Verpflegung? Essen und Getränke bitte selber mitnehmen
- ▶ Kosten? 120 Euro. Die Gemeinde unterstützt TeilnehmerInnen aus dem Gemeindegebiet, dadurch kostet die Teilnahme für diese nur 90 Euro
- ▶ Anmeldung? christian.mueller@wenzelbach.de

ANZEIGE

**Be  
Brilliant<sup>®</sup>  
Hören ohne  
Kompromisse.**



**W. Röhr**  
WALTER RÖHRL trägt Signia AX



**DAS  
HÖR  
HAUS**

Walter Röhr ist der wahrscheinlich brillanteste Rennfahrer aller Zeiten und er lässt sich nicht bremsen. Schon gar nicht von einer Hörminderung. Deshalb trägt Walter Röhr Signia AX.

Versorgt wurde Walter Röhr bei Das Hörhaus GmbH & Co. KG in Straubing!

Testen Auch Sie jetzt die Pure Charge&Go AX.



Pure Charge&Go AX

**IHR HÖRAKUSTIKER in WENZENBACH - 18x in Ostbayern**

93173 Wenzenbach  
Bahnhofstr. 16  
T 09407 9573627

Mo, Fr 9-13 u. 14-18 Uhr  
wenzelbach@das-hoerhaus.de  
www.das-hoerhaus.de

\*ausgezeichnete Filiale:  
Das Hörhaus in Straubing



**TOP  
100  
AKUSTIKER  
2021/2022**

INHABERGEFÜHRTE MITTELSTÄNDISCHE UNTERNEHMEN, AUSGEZEICHNET FÜR BESONDERE KUNDENORIENTIERUNG VOM BGW INSTITUT FÜR INNOVATIVE MARKTFORSCHUNG, DÜSSELDORF  
Mehr Infos: www.top100akustiker.de



# Ihre Bücherei meldet sich zu Wort

In dieser Ausgabe möchten wir Sie / Euch gerne auf unsere Bücherei-Umfrage aufmerksam machen und herzlich darum bitten, sich daran zu beteiligen. Wir möchten uns immer wieder verbessern, um einen guten Service für die WenzenbacherInnen zu bieten.

Wir werden die Umfrage auswerten und Sie in einer der nächsten Ausgaben über die Ergebnisse informieren.



FOTOS: BÜCHEREI

Die beiden Schriftzüge an den Fenstern der Bücherei sind inzwischen vollständig und können bewundert werden! Wir danken den großen und kleinen KünstlerInnen sehr herzlich für Ihre tollen Werke, mit denen Ihr geholfen habt, Eure Bücherei sichtbarer zu machen! Die Buchstaben sind so wunderbar geworden und spiegeln die Vielfältigkeit unserer LeserInnen und auch der Bücherei wider.

Kürzlich fand der erste digitale Spielenachmittag der Bücherei statt. Neun Kinder / Jugendliche und wir haben uns auf der Plattform JitsiMeet getroffen und einen sehr lustigen Nachmittag zusammen gehabt. Für die Pfingstferien ist bereits eine Neuauflage geplant. Wer Interesse daran hat, der melde sich gerne bei uns in der Bücherei (Kinder und Jugendliche ab ca. 11 Jahren). Wir würden uns sehr freuen, wenn sich für eine „Nach-Corona-Zeit“ daraus eine

regelmäßige Vor-Ort-Version dieses Spielenachmittags ergeben könnte!

Wir wünschen allen WenzenbacherInnen eine schöne Frühlingszeit!

Ihr Bücherei-Team

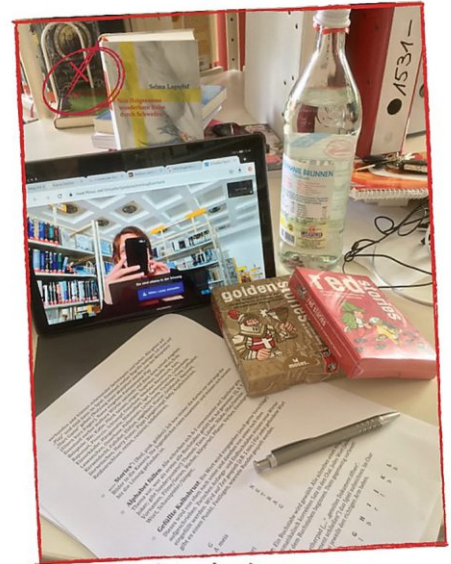

Digitaler  
Spielenachmittag

## Umfrage Ihrer Gemeinde-Bücherei Wenzenbach

1. Wie alt sind Sie / bist Du?

---

2. Sind Sie / bist Du schon NutzerIn der Bücherei Wenzenbach?

Ja  Nein

3. Wenn NEIN: Lesen Sie /liest Du gerne?

Ja  Nein

4. Wenn bei 3. JA: Haben Sie / hast Du Gründe, die Bücherei nicht zu nutzen? Welche?

---

---

---

---

5. Haben Sie / hast Du früher die Bücherei genutzt? Aus welchen Gründen tun Sie / tust Du es nicht mehr?

---

---

---

---

6. Was wünschen Sie / wünschst Du dir von einer Bücherei?

---

---

---

---

7. Was gefällt Ihnen / Dir an der Bücherei Wenzenbach?

---

---

---

Wir wollen uns gerne stetig verbessern und freuen uns, wenn Sie sich / Ihr Euch rege beteiligt und uns die Umfrage zukommen lässt! Entweder im Rathaus-Briefkasten einwerfen oder zu den Öffnungszeiten bei uns vorbeibringen. DANKE!!!

ANZEIGE



**Wir kaufen  
Wohnmobile + Wohnwagen**

Hotline  
**03944 - 36160**

kostenlos und unverbindlich  
ein Angebot anfordern

**www.wm-aw.de**



QR scannen



## Wir sind das neue JaS-Team an der Grundschule Wenzenbach!

Unsere Namen sind Johanna Pfnür und Nikolas Thiem wir sind die neuen Jugendsozialarbeiter der Grundschule Wenzenbach. JaS steht für Jugendsozialarbeit an Schulen und ist eine Leistung der Jugendhilfe, die auf der Grundlage des § 13 SGB VIII erfolgt. Unser Angebot richtet sich an junge Menschen, die zum Ausgleich sozialer Benachteiligungen oder zur Überwindung individueller Beeinträchtigungen in erhöhtem Maße auf Unterstützung angewiesen sind.

### Unsere Aufgaben:

- ▶ Unterstützung und Beratung von Schülern, Eltern und Erziehungsberechtigten
- ▶ Unterstützung der Eltern bei Erziehungsfragen und im Umgang mit Behörden sowie Vernetzung unterschiedlicher Fachstellen

- ▶ Umsetzung eines wirksamen Kinderschutzes
- ▶ Ansprechpartner bei Problemlagen, Schwierigkeiten oder Konflikten innerhalb oder außerhalb der Familie
- ▶ Zusammenarbeit mit Lehrkräften und Schulleitung



Johanna Pfnür, Nikolas Thiem

- ▶ Planung und Durchführung klassenübergreifender und themenorientierter Projekte sowie Angebote für soziales Lernen (Sozialtrainings)

### Sprechzeiten:

Mo. – Fr. von 07.30 – 13.00 Uhr und nach Vereinbarung

### Kontakt

Nicolas Thiem  
Festnetz: 09407 90490  
E-Mail: n.thiem@schule-wenzenbach.de  
Mobil: 0151 10606648

Johanna Pfnür  
E-Mail: j.pfnuer@schule-wenzenbach.de  
Mobil: 0151 56435623

ANZEIGE

**HERDER**  
**FOS**  
GESTALTUNG

Die neue Fachoberschule  
im Landkreis Regensburg

Interessieren Dich  
mindestens drei von  
unseren Themen?



**Dann bist Du  
bei uns richtig!**

erleben - erfahren - erkennen

Die beste Schule  
für Ihr Kind!

www.herder-schule.eu



## Welt-Hypertonie-Tag am 17. Mai

SVLFG fördert Selbsthilfe bei Bluthochdruck Die Folgen zu hohen Blutdrucks fordern jährlich zehn Millionen Menschenleben. Um diese Erkrankung einzudämmen, unterstützt die Sozialversicherung für Landwirtschaft, Forsten und Gartenbau (SVLFG) unter anderem die Deutsche Hochdruckliga im Rahmen ihrer Selbsthilfeförderung.

Die Deutsche Hochdruckliga ist eine bundesweite Selbsthilfeorganisation, die seit Jahren von den Verbänden der gesetzlichen Krankenversicherung finanziell unterstützt wird. Informationen über alle ihre Selbsthilfeförderungen stellt die SVLFG auf ihrer Internetseite [www.svlfg.de/selbsthilfefoerderung](http://www.svlfg.de/selbsthilfefoerderung) bereit.

Laut Weltgesundheitsorganisation leiden über 1,5 Milliarden Menschen an zu hohem Blutdruck – größter Risikofaktor für Herz-Kreislauf-Erkrankungen wie Schlaganfall und Herzinfarkt. Diese sind in Deutschland der Grund für jeden zweiten Todesfall und damit die häufigste Todesursache.

Weitere Informationen zum Thema Bluthochdruck gibt die Deutsche Hochdruckliga auf ihrer Internetseite [www.hochdruckliga.de](http://www.hochdruckliga.de).



?

### Fundsachen

---

**Fundsachen von 01.04.2021 bis 30.04.2021**

- Lesebrille
- Hörgeräte in einer Box
- 2 x Schlüsselbund

FOTO: KINDERKRIPPE WENZENBACH



GROSSZÜGIGE ELTERN ÜBERRASCHEN DIE „KLEINSTEN“

## Kinderkrippe freut sich über Spende

Die Kinder der Johanniter-Kinderkrippe an der Mittelschule in Wenzenbach durften sich über eine Spende freuen. Eine Familie schenkte der Krippe nicht angefallene Kita-Gebühren. Dass die Situation der Notbetreuung in Kindertagesstätten auch eine positive Auswirkung hat, durfte die Wenzenbacher Kinderkrippe erfahren. Eine Familie, deren Kind aufgrund der geltenden Corona-Richtlinien für einen längeren Zeitraum zu Hause betreut werden musste, hat die Kita-Gebühren, die in dieser Zeit nicht anfielen, an die Einrichtung gespendet. Die Freude bei allen Beteiligten war sehr groß und so hat das Team gemeinsam mit der Fami-

lie entschieden, das Geld in Musikinstrumente zu investieren. So freuen sich nun die 24 Kinder der Einrichtung über Rasseln, Trommeln, Schellenarmbänder, Glöckchen und noch vieles mehr. „Wir sind sehr dankbar für diese Spende und glücklich darüber, unsere musikalisch-pädagogischen Bildungsangebote jetzt noch umfassender begleiten zu können“, so Einrichtungsleitung Daniela Kleisch im Namen des ganzen Teams. Weitere Informationen zur Johanniter-Kinderkrippe an der Mittelschule in Wenzenbach gibt es bei Einrichtungsleitung Daniela Kleisch unter 0176 18990813.

ANZEIGE

PRAXIS FÜR  
NEUROLOGIE UND PSYCHIATRIE

Prof. Dr. med.  
Hans-Hermann Klünemann

Neurologist (USA), Clinical Neurophysiologist (USA)  
Facharzt für Neurologie und Psychiatrie  
Klinische Geriatrie und  
Verkehrsmedizinische Qualifikation

Wenn Sie einen ungewöhnlichen  
Arbeitsplatz suchen, an dem Sie  
sich kreativ entfalten können,  
dann sind Sie bei uns richtig!

Wir suchen ab sofort  
auf Minijob-Basis einen

## Gärtner

(w/m/d)

Ihr Arbeitsplatz ist der  
wunderschöne Schlossgarten von  
Schloss Schönberg in Wenzenbach.  
Wir freuen uns auf Ihre Bewerbung!

Am Schloss 2 · 93173 Wenzenbach  
Tel.: 09407-95 86 830  
Fax: 09407-95 86 832

## Online-Ausgabe

Die aktuelle Ausgabe zum Download  
oder Durchblättern finden Sie online  
unter [www.wenzenbach-aktuell.de](http://www.wenzenbach-aktuell.de)



ANZEIGE



Nutzen Sie die Möglichkeit der freien Bestatterwahl in allen Gemeinden!

**abschied**  
Fachinstitut für Bestattungen  
Bestattermeisterbetrieb



Christian Handl  
Bestattermeister



Roswitha Handl  
Trauerbegleiterin

**Bernhardswald**

• Regensburger Straße 28 - 93170 Bernhardswald  
Tel. (0 94 07) 79 69 000

**Neutraubling**

• Sudetenstraße 8 - 93073 Neutraubling  
Tel. (0 94 01) 20 04 - Fax 33 34

**Regensburg**

• Prüfeninger Straße 35 - 93049 Regensburg  
• Adolf-Schmetzer-Straße 19 - 93055 Regensburg

**Pentling**

• Augsburgener Straße 162 - 93080 Pentling  
Tel. (09 41) 20 82 999

Web: [www.bestattungen-abschied.info](http://www.bestattungen-abschied.info)  
Email: [info@bestattungen-abschied.info](mailto:info@bestattungen-abschied.info)

## Ev. luth. Dietrich-Bonhoeffer-Kirche

### Sonntag, 6. Juni

11.00 Uhr: Gottesdienst mit Pfarrer Stefan Drechsler

### Sonntag, 13. Juni

11.00 Uhr: Gottesdienst mit Pfarrer Arne Schnütgen

### Mittwoch, 16. Juni

19.00 Uhr: Gebet für Wenzenbach

### Sonntag, 20. Juni

11.00 Uhr: Gottesdienst mit Pfarrer Arne Schnütgen

### Sonntag, 27. Juni

11.00 Uhr: Familiengottesdienst

### Neue Musikgruppe

Für die Musik beim Familiengottesdienst hat sich eine Band gegründet. Instrumentalist\*innen jeder Art sowie Sänger und Sängerinnen sind herzlich willkommen. Kontakt: Alexandra Obermeier, Alex.dja@gmx.net

### Bläserkreis

Unser Blechbläserkreis ist stets offen für neue Mitglieder. Wer Interesse hat, wende sich bitte

an Andreas Wenzel (andy\_wenzel@gmx.net). Die Proben finden immer Montagabend statt.

### Mutter-Kind-Gruppe „Die Kirchenmäuse“

Der Krabbelgruppentreff der Kirchenmäuse muss leider pausieren. Wann es wieder losgeht, erfährt Ihr übers Pfarrbüro oder die Gemeindeforumseite.

Generell trifft sich die Gruppe einmal pro Woche (außer in den Schulferien) zu einem kleinen Frühstück, bei dem sich die Mamis austauschen können und etwas zurücklehnen dürfen, während unsere Kleinen (0-3 Jahre) frei spielen können. Bei Interesse und weiteren Fragen: Brintha Dennhardt, Tel. 0176/41739948

### Ev.-Luth. Dietrich-Bonhoeffer-Kirche

Bahnhofstr. 10  
93173 Wenzenbach  
Pfarrer Arne Schnütgen, Tel.:  
09407/8121852  
e-mail: arne.schnuetgen@elkb.de

### Pfarrbüro

Christiane Hammwöhner  
Montag 10.00 bis 14.00  
Tel.: 09407/8121852  
e-mail: christiane.hammwoehner@elkb.de

## Jehovas Zeugen



Liebe Leserin, lieber Leser,

Jehovas Zeugen laden Sie ganz herzlich ein, unsere Gottesdienste per Videokonferenz zu besuchen.

Die biblischen Vorträge finden jeweils am Sonntag um 9:30 Uhr statt mit folgenden Themen:

06. Juni 2021

**Warum man der Bibel vertrauen kann**

13. Juni 2021

**„Kein Teil der Welt“ sein – so wie Christus**

20. Juni 2021

**„Ein weises Herz bekommen“ – wie?**

27. Juni 2021

**Habe ich den Geist eines Evangeliumsverkündigers?**

Weitere Zusammenkünfte mit wechselnden Themen:

Sonntags, 10:05 Uhr

**Wachturmstudium**

Donnerstags, 19:00 Uhr

**Unser Leben und Dienst als Christ**

Donnerstags, 20:05 Uhr

**Versammlungsbibelstudium**

Haben Sie Interesse und hätten gerne die Zugangsdaten für die Videokonferenz? Dann kontaktieren Sie uns sehr gerne per E-Mail:

jehovaszeugen-regenstauf@outlook.de

Weitere Hinweise und Informationen finden Sie auf unserer Website [www.jw.org](http://www.jw.org).

Jehovas Zeugen,  
Versammlung Regenstauf

### Online-Ausgabe

Die aktuelle Ausgabe des  
**Amtlichen Mitteilungsblatts  
der Gemeinde Wenzenbach**  
finden Sie auch als ePaper  
und zum Download unter  
**[www.wenzenbach-aktuell.de](http://www.wenzenbach-aktuell.de)**



PFARREIENGEMEINSCHAFT  
WENZENBACH/IRLBACH

## Änderung

Bitte beachten Sie:

Pfarrei Wenzenbach,  
Änderung der Gottesdienstzeiten  
an Fronleichnam, 03. Juni:  
8.00 Uhr Heilige Messe  
10.00 Uhr Festgottesdienst  
wegen Corona entfällt die Prozession



Ursula Lengdobler vom BN Wenzenbach (l.) übergibt die gespendeten Pflanzen an Martina Basler.

FOTO: HANS LENGDOBLER

## Spende statt Tauschbörse

Der BUND Naturschutz Wenzenbach spendet Pflanzen an das Tageszentrum Café Insel der Diakonie Regensburg.

Auch dieses Jahr musste wegen der Coronalage die Pflanzenbörse der Ortsgruppe Wenzenbach des BUND Naturschutz (BN) entfallen. Deshalb griffen die Naturschützer gern eine Idee von Martina Basler auf. Die Wenzenbacherin arbeitet im Tageszentrum Café Insel der Diakonie in Regensburg, wo sich chronisch psychisch kranke Menschen regelmäßig treffen. Im niederschweligen Angebot gibt es dort eine regelmäßig stattfindende Gartengruppe, für die das Budget immer knapp ist.

Beim BN war man sich schnell einig, dass man diese Einrichtung gerne unterstützen möchte und die Pflanzen spenden könnte, die eigentlich für die Pflanzenbörse „tauschen - bringen - holen“ gezogen oder reserviert worden waren.

Die Pflanzenexpertin der BN-Ortsgruppe Ursula Lengdobler mobilisierte die aktiven Pflanzenfreunde, sammelte die Blumen, Kräuter, Stauden etc. ein und organisierte die Übergabe an Martina Basler. Diese kümmert sich darum, dass die Pflanzen im Tages-

zentrums-Garten ihre Verwendung finden. Der BUND Naturschutz Wenzenbach wünscht der

Gartengruppe beim Café Insel viel Freude beim Pflanzen, Pflegen und gärtnerischen Erfolg!

ANZEIGE

# AUTO-MASS<sup>GMBH</sup>

93173 Wenzenbach-Gonnernsdorf, Böhmerwaldstr. 99

- **zertifizierte  
Autoverwertung**



- **Meisterbetrieb  
der Kfz-Innung**

zertifiziert nach  
Altauto-Verordnung



- **KFZ-Reparaturen**  
- **Reifendienst**  
- **Scheibeneinbau**



☎ **0941 / 6 77 90**  
Fax **0941 / 6 42 57**

[www.auto-mass.de](http://www.auto-mass.de)  
[wmass@auto-mass.de](mailto:wmass@auto-mass.de)

**Auswahl an gebr. und neuen Kfz.-Teilen**



## JUNI-AKTIVITÄTEN DES VEREINS

## Haus der Gesundheit Wenzenbach e.V.

Liebe Wenzbacher, inzwischen gehören unserem Verein 25 Mitglieder an. Jede/r von uns arbeitet in einem Gesundheit fördernden und/oder Gesundheit erhaltenden Beruf. Sie können sich in unserer Homepage [www.hausdergesundheit-wenzenbach.de](http://www.hausdergesundheit-wenzenbach.de) über unsere gemeinnützigen Veranstaltungen informieren. Auf unserer Agenda stehen infolge der momentanen Bestimmungen vorerst nur kostenfreie Termine im Freien und online mit Beiträgen rund um die Themen Ernährung, Bewegung, körperliche und seelische Gesundheit, Kinder/Jugendliche, Familie und Spiritualität. Wir freuen uns nach Ihrer Teilnahme über einen freiwilligen Wertausgleich an den Verein. Unsere IBAN lautet DE06 7505 0000 0027 3442 90. Herzlichen Dank dafür

### Unsere Juni-Veranstaltungen sind folgende:

#### „Kraftvoll in die neue Woche“ – jeden Sonntag (online via Zoom) von 19.30 bis 20.30 Uhr

Referentin: Ursula Simon, Familien- und Hypnotherapeutin

Inhalte dieser 60 Minuten:

- ▶ gemeinsam Ruhe genießen
- ▶ Impulse aus universellen Gesetzmäßigkeiten erhalten

- ▶ bei ruhiger Musik Lebenskraft ‚tanken‘

#### Qi Gong Schnupperstunde – 9.6. von 17:30 bis 18:30 Uhr

physisch, auf der Wiese rechts neben der Mittelschule Wenzenbach (bei gutem Wetter und entsprechend der aktuellen Bestimmungen) langsame und entspannte Bewegungen zur Förderung des Wohlbefindens und der Ausgeglichenheit für Jedermann und -frau

#### „Aromasprechstunde“ – 10. und 17.06. jeweils von 19 bis 21 Uhr (telefonisch)

Referentin: Karin Biberger, Aromapraktikerin

Inhalte der Sprechstunden:

- ▶ Wissenswertes rund um die Aromatherapie
- ▶ finde mit meiner Unterstützung Deinen richtigen Duft

#### „Durch die Krise in die Kraft“ – 15.06. von 19.30 bis 20.30 Uhr (online via Zoom)

Referentin: Ursula Simon, Familien- und Hypnotherapeutin

Inhalt des Vortrags:

- ▶ Wie ist es möglich, die Zeit der großen Veränderung in unserem persönlichen Leben und in der Welt vertrauensvoll und kraftvoll zu meistern?

#### „Der tägliche Löffel Wohlbefinden fürs Immunsystem!“ – 17.06. von 20 bis 20.45 Uhr (online via Zoom)

Referentin: Andrea Bick „Dein Einkaufs- und ErnährungsCoach“

Inhalte des Vortrags:

- ▶ der Darm als zentrale Schaltzentrale
- ▶ Darmbakterien und ihre wichtige Rolle
- ▶ je frischer der Joghurt, umso aktiver und wertvoller für den Darm.
- ▶ kinderleichte fruchtige Zubereitung ohne Zucker

Melden Sie sich zu allen Veranstaltungen, an denen Sie gern teilnehmen möchten, bitte rechtzeitig bei Ursula Simon an - per Email: [hausdergesundheit-wenzenbach@web.de](mailto:hausdergesundheit-wenzenbach@web.de) oder telefonisch unter 09407/3729. Herzlichen Dank.

Auf ein großes Ereignis freuen wir uns schon jetzt ganz besonders: Auf das geplante Sommerfest für alle Interessierten am Samstag, den 07.08.2021 von 14 bis 18 Uhr auf dem Freizeitgelände Wenzenbach beim Weiher/Sportplatz. Sie können an diesem Nachmittag viele unserer Tätigkeiten sozusagen ‚am eigenen Leib‘ erleben. Dazu laden wir Sie schon jetzt herzlich ein.

ANZEIGE

## Christian Feibig

### Garten- und Forstbetrieb



**Tel.: 0 94 02 / 78 40 422**  
**Mobil: 0151 / 58 79 82 99**  
**93128 Regenstauf**

Baumfällern · Durchforstung · Baggerarbeiten · Aushub (Haus und Pool) · Gartenpflege · Rollrasen · Baumpflege · Rodungen  
Wurzelstockentfernung · Seilklettertechnik

**[www.gartenservice-feibig.de](http://www.gartenservice-feibig.de)**

ANZEIGE



**HEIZUNG · SANITÄR**  
**SOLARTECHNIK · KUNDENDIENST**

**[www.heizung-fuchs.de](http://www.heizung-fuchs.de)**

Spitz 7 · 93177 Altenthann  
Telefon: (0 94 08) 13 83  
Email: [kontakt@heizung-fuchs.de](mailto:kontakt@heizung-fuchs.de)

ANZEIGE

## In 3 Schritten zu Ihrer privaten Elektroauto-Ladestation

**Bedarfsklärung und Installationscheck**  
**Individuelles Angebot**  
**Montage**

*(auch zum Anschluss an PV Anlagen)*



Nutzen Sie den  
KfW Zuschuss  
von € 900.

Wir beraten  
Sie gerne.



Regenerative Zukunft

**Weißenburgstraße 22, 93055 Regensburg**  
**Tel.: 0941 / 208 65 98 30, [wallbox@planaenergie.de](mailto:wallbox@planaenergie.de)**

EIN PLUS FÜR NATUR, HOCHWASSERSCHUTZ UND NAHERHOLUNG

## BUND Naturschutz stellt zukunftsweisen- des Gewässerentwicklungsprojekt vor

Corona, Lockdown: kein Grund, das Natur- und Umweltengagement ruhen zu lassen. So entwickelte Michael Maly vom BUND Naturschutz (BN) Wenzenbach zusammen mit dem Ortsgruppenvorsitzenden Hans Lengdobler ein Konzept, das die Gewässersituation in der Gemeinde Wenzenbach weiter entwickeln und verbessern soll. Im Fokus stehen dabei die Bereiche Natur, Hochwasserschutz und nicht zuletzt die Naherholung, die gerade in den vergangenen Monaten eine besondere Bedeutung gewonnen hat.



Ortsbegehung mit Bürgermeister Koch, Franz Beer (WWA), Michael Maly (BN) und Georg Maierhofer (LPV) (v. links)

FOTOS: HANS LENGDOBLER

In der Gemeinde Wenzenbach haben die Bäche und ihre Auwiesen die höchste Bedeutung für die Ökologie, die Naherholung und den Hochwasserschutz. Deren positive Entwicklung in den letzten Jahren durch zahlreiche Maßnahmen für die Naherholung und für den Wasser- und Naturschutz zeigt sich durch die Beliebtheit der Bäche und Auwiesen als Naherholungsgebiet in der Bevölkerung und als wesentlicher Bestandteil der Wohnqualität in Wenzenbach. Zuletzt hat dies sogar ein Storchpaar erkannt.

Das Weiterentwicklungskonzept umfasst im Wesentlichen folgende Aspekte: Der Wenzenbach bildet ein sehr wichtiges Biotopverbundsystem im nordöstlichen Landkreis Regensburg. Es besteht die seltene Chance, einen großen Bach von der Mündung in den Regen bis zu seinen Quellen für Fische und Krebse völlig durchgängig ohne Querbauwerke zu machen.

Ein weiteres Ziel ist es, das Weihertal und den Grabenbach ebenso wie den Wenzenbach und die Wenzenbachaue zu renaturieren und für die Naherholung durchgängig zu gestalten und zu verbinden. Dabei soll die Hochwassergefahr für den Ort durch Wasserrückhalteflächen gebannt werden. Auch ein Weiher soll wieder im Weihertal geschaffen werden.

Als Drittes sollte der Absturz am Gambach im Bereich des Weihers in Fußenberg beseitigt werden, um den Bach vor allem für Fische durchgängig zu machen.

Michael Maly und Hans Lengdobler durften das Projekt bereits im letzten Herbst den vier Fraktionsvorsitzenden vorstellen, diese signalisierten Wohlwollen bzw. sagten mehrheitlich ihre Unterstützung zu. Auch bei Bürgermeister Koch stießen sie auf offene Ohren.

Nun konnten die Naturschützer in einer gemeinsamen Ortsbegehung mit Franz Beer, Sachgebietsleiter Wasserbau und Gewässerentwicklung am Wasserwirtschaftsamt Regensburg, Georg Maierhofer vom Landschaftspflegeverband, dem Leiter des örtlichen Bauhofs Michael Schmid und Bürgermeister Sebastian Koch ihre Vorstellungen und Vorschläge vor Ort darstellen und mit den Fachstellen besprechen. Das Konzept stieß nicht nur auf Interesse der Verantwortlichen, es wurde auch positiv bewertet und Franz Beer konnte aufzeigen, welche finanziellen Fördermöglichkeiten bestehen. Man war sich einig, dass dieses Weiterentwicklungsprojekt nicht von heute auf mor-



Wildbachidyll am Wenzenbach

ANZEIGE

PRAXIS FÜR  
NEUROLOGIE UND PSYCHIATRIE

Prof. Dr. med.  
Hans-Hermann Klünemann

Neurologist (USA), Clinical Neurophysiologist (USA)  
Facharzt für Neurologie und Psychiatrie  
Klinische Geriatrie und  
Verkehrsmedizinische Qualifikation

Wenn Sie einen krisensicheren  
Ausbildungsplatz suchen,  
Empathie und Einfühlungsvermögen  
besitzen, dann sind Sie bei uns richtig!

Wir bieten zum 01.09.2021  
einen Ausbildungsplatz zur  
Medizinischen Fachangestellten  
(w/m/d)

M – steht für Multitalent  
F – steht für fabelhaft  
A – steht für Alleskönner

Ihr Ausbildungsplatz befindet sich im  
Schloss in Wenzenbach.  
Wir freuen uns auf Ihre Bewerbung!

Am Schloss 2 · 93173 Wenzenbach  
Tel.: 09407–95 86 830  
Fax: 09407–95 86 832

gen umzusetzen ist und dass vor allem die Grundstückseigner von Anfang an eingebunden werden müssen. Der Startpunkt ist aber gesetzt und es wurde wiederum deutlich, welches grüne Kapital für Mensch und Natur der Wenzenbach mit seinen Seitenbächen und ihren Auen darstellt, das es zu erhalten, verbessern und nachhaltig zu nutzen gilt. Die Kosten sind im Verhältnis zum Nutzen gering. Durch die Renaturierung der Bäche und die Schaffung von durchgängigen Wegen werden Mensch und Natur vernetzt und positiv beeinflusst. So werden die Lebensbedingungen für Pflanzen und Tiere, der Hochwasserschutz und die Wohnqualität für Menschen in unserer Gemeinde erhöht.

ANZEIGE



Brillen & Kontaktlinsen

optikweinzierl Sehberatung?

Grünthal Aber mit Sicherheit!

Terminvereinbarung unter  
Tel.: 09407 - 95 78 542

E-Mail: [optik-weinzierl@t-online.de](mailto:optik-weinzierl@t-online.de)  
[www.optik-weinzierl.jimdo.free.com](http://www.optik-weinzierl.jimdo.free.com)





Gleichstellungsbeauftragte Silvia Siegler koordinierte den digitalen Girls Day/Boys Day im Landratsamt. Landrätin Tanja Schweiger war zur Begrüßung zugeschaltet.

FOTO: BIRGITT RETZER

## Digitaler Girls' Day/Boys' Day am Landratsamt mit bundesweiter Beteiligung

Am 22. April fand der erste digitale Girls' Day/Boys' Day statt – ein bundesweiter Aktionstag zur Lebens- und Zukunftsplanung für Schülerinnen und Schüler. Junge Menschen aus ganz Deutschland nutzten von ihren PCs zu Hause aus die Gelegenheit, um spannende Berufe kennenzulernen, die das Landratsamt Regensburg anbietet, und in denen sie noch unterrepräsentiert sind. Die digitale Veranstaltung wurde mit „Cisco Webex-Meetings“ als Basisplattform umgesetzt, die auch im virtuel-

len Bürgerbüro des Landratsamtes in verschiedenen Fachbereichen, wie der Gleichstellungsstelle genutzt wird.

Zum digitalen Girls' Day lud das Webteam der EDV-Abteilung ein und präsentierte eindrucksvoll, wie Webauftritte konzipiert, gestaltet und administriert werden. Die Schülerinnen – überwiegend aus dem Landkreis Regensburg – nutzen die Gelegenheit, um mit den Fachkräften ins Gespräch zu kommen und selbst aktiv zu werden.

Der Boys' Day wurde durch das neue digitale Format vor allem von Schülern aus ganz Deutschland besucht. Alle drei Angebote erfreuten sich großer Resonanz. Im Bereich Suchtprävention erhielten Schüler einen Überblick über die Tätigkeiten und Aufgaben der Sozialpädagoginnen und Sozialpädagogen am Gesundheitsamt für Stadt und Landkreis Regensburg. Anhand ausgewählter präventiver Übungen aus der Praxis erhielten die Teilnehmer Einblicke in Arbeitsweisen, Methoden und Planung von Präventionsveranstaltungen.

Als weitere Tätigkeitsfelder für künftige Sozialpädagogen präsentierte sich die Integrationsstelle am Landratsamt, die Menschen mit Migrationshintergrund in allen Bereichen des täglichen Lebens unterstützt, fördert, berät und begleitet. Darüber hinaus erhielten die Schüler Einblicke in das Tätigkeitsfeld der Jugendsozialarbeit an Schulen.

Mitarbeiterinnen und Mitarbeiter des Landratsamtes Regensburg freuten sich über den Austausch und die rege Beteiligung. Und auch die Gleichstellungsbeauftragte des Landkreises und Organisatorin des Digitalen Girls' Day/Boys' Day, Silvia Siegler, zog zufrieden Bilanz: „Das neue digitale Format hat die Beteiligung von jungen Menschen aus ganz Deutschland ermöglicht und Interesse am Landkreis Regensburg über die Grenzen von Bayern hinaus geweckt. Mein besonderer Dank gilt meinen Kolleginnen und Kollegen, die mit großem Engagement ihre Arbeitsbereiche präsentiert und einen wichtigen Beitrag für eine klischeefreie Berufswahl geleistet haben.“

ANZEIGE

**BAUPLÄNE**  
drucken | scannen | kopieren

**kellydruck** GmbH  
Münchener Straße 35 | 93326 Abensberg  
09443 91400 | info@kelly-druck.de | www.kelly-druck.de



„WERTSTOFFPATEN“ HERZLICH WILLKOMMEN

## Wertstoffhöfe sammeln brauchbare Laptops und Brillen für den guten Zweck

Das Sammeln von weiter verwendbaren Laptops und Brillen für einen guten Zweck auf den Wertstoffhöfen des Landkreises Regensburg hat bereits Fahrt aufgenommen. In bereits acht Gemeinden können brauchbare Laptops und in neun Gemeinden Brillen abgegeben werden. Landrätin Tanja Schweiger begrüßt diese Initiativen ausdrücklich: „Durch die Wiederverwendung sowohl der Laptops als auch der Brillen werden wertvolle Ressourcen eingespart. Es verringern sich damit auch die Abfallmengen. Vor allem aber wird Menschen, sowohl bei uns als auch in der Dritten Welt, eine Teilhabe ermöglicht!“

Begonnen hatte die Sammlung von gebrauchten, funktionstüchtigen Laptops auf dem Wertstoffhof Sinzing. Der gemeinnützige Verein „Computerspende Regensburg e. V.“ nimmt die Elektroaltgeräte entgegen und bereitet sie wieder auf. Dabei werden die vorhandenen Daten fachmännisch gelöscht und ein neues Betriebssystem sowie ein Softwarepaket installiert. Anschließend werden die wieder neuwertigen Laptops beispielsweise an Schülerinnen und Schüler aus einkommens-

schwachen Familien weitergegeben. Die Sammlung von alten, brauchbaren Brillen wurde erstmals auf dem Regenstauffer Wertstoffhof gestartet. Der Vorsitzende der örtli-



chen Kolpingfamilie hatte sich bereit erklärt, die Sammlung als „Wertstoffhofpate“ zu betreuen. Die abgegebenen Brillen bekommt die gemeinnützige Organisation „Brillen Weltweit“. Dort werden die Sehhilfen gereinigt,

gemessen und registriert. Schließlich werden sie in die Dritte Welt an Menschen mit entsprechender Sehbeeinträchtigung versandt.

Auf folgenden Wertstoffhöfen können gebrauchte Laptops abgegeben werden: Aufhausen, Lappersdorf, Mötzing, Pettendorf, Sinzing, Sünching, Wolfsegg und Zeitlarn. Die Brillensammlungen finden aktuell auf den Wertstoffhöfen Aufhausen, Lappersdorf, Mötzing, Pettendorf, Pielenhofen, Regenstau, Sünching, Wolfsegg und Zeitlarn statt.

Hinweis: Auch die Infotheke im Landratsamt Regensburg nimmt gebrauchte Laptops und Brillen entgegen.

Das Landratsamt Regensburg, Sachgebiet Abfallwirtschaft, arbeitet daran, weitere Sammelstellen einzurichten. Freiwillige Helfer und interessierte „Wertstoffhofpaten“ sind herzlich willkommen. Fragen rund um die Laptop- und Brillensammlung oder aber auch zur Entsorgung von Abfällen und Wertstoffen, nimmt gerne Karin Dächert, Telefon 0941 4009-404 oder unter [abfallwirtschaft@lra-regensburg.de](mailto:abfallwirtschaft@lra-regensburg.de) entgegen.

LANDKREIS FÖRDERT MUSIKALISCHE BILDUNGSEINRICHTUNGEN

## Zuschuss für Musikschulen und -vereine wird ausbezahlt

In den kommenden Tagen wird die Förderung des Landkreises für musikalische Bildungseinrichtungen in Höhe von insgesamt 93.971 Euro an 23 Sing- und Musikschulen sowie Musikvereine und Blaskapellen ausbezahlt. Der Landkreis Regensburg hat darauf verzichtet, eine eigene Kreismusikschule einzurichten. Er setzt auf dezentrale Einrichtungen, die den Bedürfnissen des ländlichen Raumes mehr entgegenkommen und durch ehrenamtliches Engagement sehr viel wirtschaftlicher als grö-

ßere zentrale Einheiten geführt werden. Deshalb kommen alle Einrichtungen, die Musikunterricht für Kinder und Jugendliche aus dem Landkreis anbieten, in den Genuss der Finanzspritze. Landrätin Tanja Schweiger zeigt sich überzeugt, dass das Geld gut in die Zukunft investiert ist: „Die musikalische Ausbildung von Kindern und Jugendlichen liegt mir sehr am Herzen. Ich bin überzeugt, dass sie sich auch positiv auf die soziale Kompetenz und die Persönlichkeitsbildung auswirkt und

ich hoffe, dass das bald wieder – trotz Corona-Auflagen – möglich ist.“

Voraussetzung für eine Bezuschussung durch den Landkreis ist, dass die Bildungseinrichtung eine juristische Person des privaten Rechts ist, auf gemeinnütziger Basis wirkt und fachlich ausgebildetes Personal beschäftigt. Die Richtlinien sowie nähere Informationen sind auf der Homepage des Landkreises unter [www.landkreis-regensburg.de/kultur](http://www.landkreis-regensburg.de/kultur) aufgeführt.

ANZEIGE

## Zukunftssicher heizen mit der Infrarotheizung



- ✓ weniger Staub in der Luft
- ✓ schnelle gesunde Wärme
- ✓ geringe Anschaffungskosten
- ✓ günstig im Verbrauch
- ✓ lange Lebensdauer

**PLANAENERGIE**  
Regenerative Zukunft

Beratung und Verkauf  
**Planaenergie GmbH**  
Weißenburgstraße 22  
93055 Regensburg  
0941 - 208 65 98 22  
[info@planaenergie.de](mailto:info@planaenergie.de)

LANDRÄTIN ERÖFFNET AKTION FÜR NASCHBÄUME IM LANDKREIS REGENSBURG

## Grünes Licht für Gelbes Band

Über 700 Obstbäume stehen entlang öffentlicher Rad- und Wanderwege oder Kreisstraßen im Landkreis Regensburg. Die wenigsten davon jedoch werden abgeerntet. Daher werden ab diesem Jahr in einem gemeinsamen Kooperationsprojekt des Landkreises Regensburg, des OGV Kreisverbands und des Landschaftspflegeverbands alle Naschbäume mit einem gelben Band markiert. Dieses Band am Stamm signalisiert: Dieser Baum darf kostenfrei – und ohne jemanden fragen zu müssen – abgeerntet werden. „Ich hoffe, dass sich viele an der Aktion beteiligen, denn unser Obst ist einfach zu schade, um ungenutzt zu verrotten. Auch ist es ein tolles Erlebnis, gemeinsam Obst zu ernten und zu verarbeiten“, so Landrätin Tanja Schweiger.

Auch die Landkreismunicipien sowie die Gartenbauvereine, die eigene Streuobstbestände pflegen, können sich an der Aktion beteiligen. Die gelben Bänder werden kostenlos vom Sachgebiet für Gartenkultur und Landespflege des Landratsamtes ausgegeben. Kontakt: Telefon 0941 4009-361, E-Mail: [lpv@lra-regensburg.de](mailto:lpv@lra-regensburg.de)

Um das Ganze auch überregional bekannt zu machen, werden die Baumstandorte an die Initiative „mundraub“ weitergemeldet – eine Online-Plattform zum Entdecken und Nutzen öffentlich zugänglicher Obstbäume.

Einige wenige Regeln gibt es für das Pflücken des Obstes:

- ▶ Gelbe Bänder an den Bäumen signalisieren, dass dort Obst geerntet werden darf. Im Umkehrschluss gilt: Nicht markierte Bäume sind im Eigentum eines Privathaushaltes, Landwirts, Obst- und Gartenbauvereins oder einer Kommune und dürfen ohne Rücksprache nicht abgeerntet werden.
- ▶ Die Ernte erfolgt auf eigene Verantwortung, für Unfälle wird nicht gehaftet.

- ▶ Das Obst darf nur privat und nicht kommerziell genutzt werden.
- ▶ Mit den Bäumen muss pfleglich umgegangen werden und sie dürfen nicht beschädigt werden.

### Hintergrund

Viel Obst verrottet Jahr für Jahr. Bürgerinnen und Bürger kennen bei Obstbäumen an Straßen und Wegen meist die Eigentumsverhältnisse nicht und sind daher unsicher, ob sie sich an den Früchten bedienen dürfen. Das Gelbe Band lädt nun dazu ein, Obst ohne Rücksprache zu ernten und hilft somit, dass nicht so viel Obst auf den Wiesen verdirbt.

Die KreisfachberaterInnen, der Landschaftspflegeverband und nicht zuletzt der OGV-Kreisverband sensibilisieren seit Jahren durch Beratung und Veranstaltungen über die Pflege und den Erhalt von Streuobstbeständen. Diese sind wichtige Biotop in unserer Kulturlandschaft. Diese zu pflegen und zu schützen ist ein wichtiger Beitrag zum Erhalt der Artenvielfalt. Der Genuss des heimischen Obstes eröffnet uns eine regional-typische Geschmacksvielfalt, die im Supermarktregal oft so nicht zu finden ist.

### Kreisverband Regensburg für Gartenkultur und Landespflege

Altmühlstr. 3  
93059 Regensburg  
Geschäftsführerin Stephanie Fleiner  
Mitarbeiterin der GS Birgit Böhm  
Tel.: 0941 4009 – 370 / -550

E-Mail:  
[info@kv-gartenbauvereine-regensburg.de](mailto:info@kv-gartenbauvereine-regensburg.de)  
Internet:  
[www.kv-gartenbauvereine-regensburg.de](http://www.kv-gartenbauvereine-regensburg.de)



ANZEIGE

# Ihr Gartenzweig

**Gartenpflege /-Anlagen**  
**Baumpflege /-Fällung**

**Wurzelstock fräsen**  
**Rasenanlage & Rollrasen**  
**Winterdienst**

**Fachbetrieb**  
**für Baum- und**  
**Gartenpflege**

Josef Berger, 93173 Wenzenbach  
☎ 09407 - 81 27 292  
[josef.berger@ihr-gartenzweig.de](mailto:josef.berger@ihr-gartenzweig.de)

[www.ihr-gartenzweig.de](http://www.ihr-gartenzweig.de)

**Wir machen**  
**Ihren Rasen schön!**

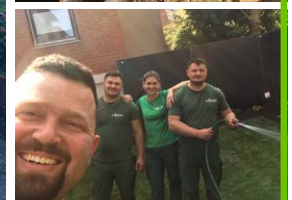



Das gelbe Band signalisiert: Dieser Baum darf kostenfrei – und ohne jemanden fragen zu müssen – abgeerntet werden. Landrätin Tanja Schweiger (Mitte) sowie Stefanie Fleiner, Geschäftsführerin des OGV-Kreisverbands, sowie Josef Sedlmeier, Geschäftsführer des Landschaftspflegeverbandes sowie Sachgebietsleiter des OGV-Kreisverbands, „schmücken“ den ersten Baum im Landkreis.

FOTO: STEFAN LEX

ANZEIGE

## Leben auf der Terrasse – Mabo Sonnenschutz

Markisen · Jalousien · Wintergarten-Beschattungen · Terrassendächer



**Mabo**

**SONNENSCHUTZ**

Hartinger Weg 12 · 93083 Obertraubling  
Gewerbegebiet Nord

Tel. 09401 96020 · Fax 960222 · [www.mabo-markisen.de](http://www.mabo-markisen.de) · [kontakt@mabo-markisen.de](mailto:kontakt@mabo-markisen.de)

# JETZT DURCH- STARTEN!

Durch gezielte regionale Werbung in unseren Mitteilungsblättern **Nittendorf**, **Pentling** und **Wenzenbach** kommen Sie mit neuem Schwung aus der Krise.

Nutzen Sie jetzt noch unsere **Sonderrabatte** auf ganz- und halbseitige Anzeigen, verfügbar für alle drei Ausgaben.

Weitere Informationen finden Sie unter **[www.das-amtliche.info](http://www.das-amtliche.info)** oder rufen Sie uns direkt an unter Telefon **09 41 / 44 80 68 13**



Kooperationspartner der Gemeinden



Nittendorf



Pentling



Wenzenbach

